

Circulatieplan Montfort – brengen en ophalen kinderen.

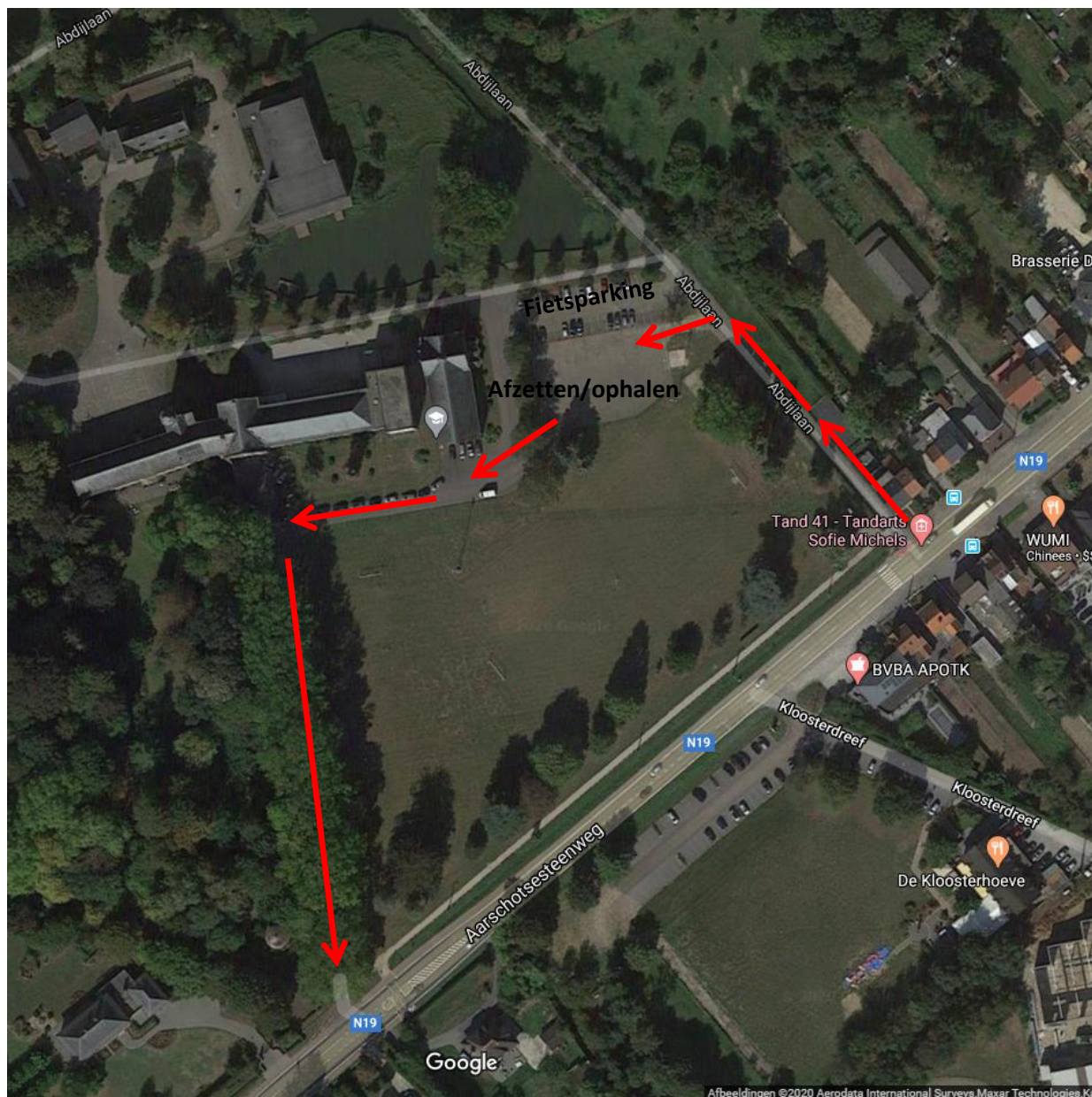

- Algemeen:

Aankomen en vertrekken?

Je komt aan net voor de training begint en vertrekt meteen na de training. Te vroeg? Wacht dan even in de auto.



- respecteer de start- en einduren
- geen toeschouwers – ouders /begeleiders blijven in de auto of op de fietsparking.

- Vervoer met de auto:

- circulatie via rode pijlen
- alleen speler/spelsters stapt uit

- Vervoer met de fiets:

- fiets stallen aan fietsparking
- afstand bewaren
- veilige fietsroute via achterkant abdijlaan
- via Aarschotsesteenweg, circulatie via rode pijlen.